PDC-165 O, ce plăcut e Sionul!

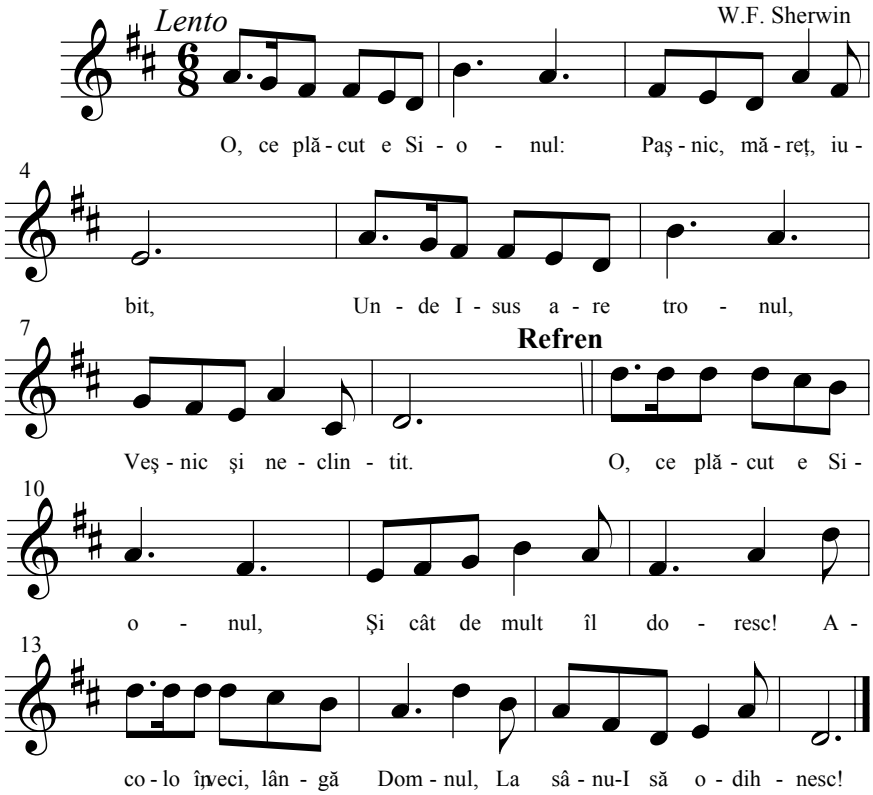

1 O, ce plăcut e Sionul:
Paşnic, măreţ, iubit,
Unde Isus are tronul,
Veşnic şi neclintit.

Refren:
O, ce plăcut e Sionul,
Şi cât de mult îl doresc!
Acolo , în veci, lângă Domnul,
La sânu-I să odihnesc!

2 Soarele'n zori cum îşi plimbă
Mantia-i pe pământ,
Astfel sionul preschimbă
Plânsul şi jalea'n cânt.

3 Astăzi dorinţa-mi adesea-i
Lui să-I cânt şi'n nevoi,
Sus însă'n pace cânta-voi
Mielului, imnuri noi.

Pe Drumul Credinţei-1930 Nr. 242
Repertoriu: (PDC165-Voce-O ce placut e Sionul) PDC165/B...../P.....